

PÓS-GRADUAÇÃO

Direito

Direito Previdenciário e Prática Previdenciária

Direito Eleitoral e Processo Eleitoral

Direito Médico e da Saúde

Direito Digital

Direito Tributário e Impostos

Direito Civil e Processo Civil

Direito Penal e Processo Penal

Saúde

Análises Clínicas e Toxicológicas

Farmácia Hospitalar com Ênfase em Clínica

Especialização Profissional em Saúde Pública

Educacional

Docência do Ensino Superior em Saúde Pública

Docência do Ensino Superior

Administração e Contábeis

Business Analytics e Estratégias de Mercado

- AULAS DO MODULADO I
- AULAS DO MODULADO II
- FERIADOS
- MODULADO DE ODONTOLOGIA
- ENTREGA DE DIÁRIOS 2024.1
- INÍCIO DO PERÍODO LETIVO

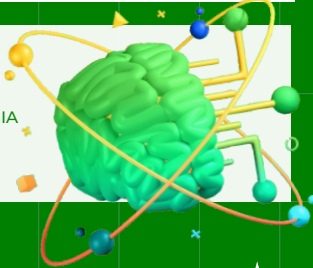

Marketing e Eventos - (86) 99920-8914

Atendimento e Protocolo - (86) 99454-0124

Coord. Medicina - (86) 99999-2893

#

V

e

m

s

e

r

C

E

T

PRESENCIAL

Bacharelado - Medicina

MODULADO

Bacharelado

Odontologia

Biomedicina

Enfermagem

Direito

Farmácia

Serviço Social

Tecnólogo

Engenharia da Computação

Pilotagem de Aeronaves

Design Gráfico

Gestão de T.I

Jogos Digitais

Redes de Computadores

Sistemas Para Internet

EAD

Bacharela

Administração

Ciências Contábeis

Tecnólogo

Computação e Informática

Matemática

Pedagogia



Calendário Acadêmico

2023.2

AGOSTO						
D	S	T	Q	Q	S	S
		1	2	3	4	5
6	7	8	9	10	11	12
13	14	15	16	17	18	19
20	21	22	23	24	25	26
27	28	29	30	31		

Dias Letivos: 20
Sábados Letivos: 12, 19 e 26

04, 05, 07, 08 - XXVIII Encontro Docente

07/08 - Reunião Administrativa

08/08 - Início das aulas do Curso de Medicina

- Acolhimento aos alunos ingressantes e veteranos do Curso de Medicina

09/08 - Reunião do Conselho Superior

09, 10, 11 e 12 - Aulas do Modulado II

- Abertura do Edital e início das inscrições da Monitoria do Curso de Medicina

- Abertura do Edital e início das inscrições da Tutoria do Curso de Medicina

- Eleição de Representantes de Turmas do Modulado II

11/08 - Dia do Advogado / Dia do Estudante

13/08 - Feriado: Dia dos Pais / Dia de Santa Dulce dos Pobres

14/08 - Abertura do Edital e início das inscrições de projetos para o PIBIC/PIVIC

15/08 - Término das inscrições da Monitoria do Curso de Medicina

- Término das inscrições da Tutoria do Curso de Medicina

16/08 - Feriado: Aniversário de Teresina

17, 18, 19 e 20/08 - Aulas do Modulado I

- Eleição de Representantes de Turmas do Modulado I

(CEP)

21 à 25/08 - Período destinado a Reuniões do Núcleo Docente Estruturante (NDE) / Eleição de Representantes de Turmas do Curso de Medicina / Término das inscrições de projetos para o PIBIC/PIVIC

21/08 - Resultado do Processo Seletivo da Monitoria do Curso de Medicina

- Resultado do Processo Seletivo da Tutoria do Curso de Medicina

22/08 - Oficina de Monitoria do Curso de Medicina / Oficina de Tutoria do Curso de Medicina

23/08 - Início das atividades de Monitoria do Curso de Medicina / Início das atividades de Tutoria do Curso de Medicina / Reunião do Comitê de Ética em Pesquisa (CEP)

24/08 - Reunião da Comissão Própria de Avaliação (CPA)

25/08 - Reunião da Comissão Interna de Prevenção de Acidentes (CIPAA+)

28 a 31/08 - Período destinado à realização de Reuniões dos Colegiados dos Cursos

- Período destinado à realização de Reuniões com os alunos Representantes de Turma

29/08 - Resultado Final da Seleção de Projetos para o Edital PIBIC/PIVIC

31/08 - Aula do Modulado II

- Oficina para os alunos e professores aprovados no Edital PIBIC/PIVIC

SETEMBRO						
D	S	T	Q	Q	S	S
					1	2
3	4	5	6	7	8	9
10	11	12	13	14	15	16
17	18	19	20	21	22	23
24	25	26	27	28	29	30

Dias Letivos: 25
Sábados Letivos: 02, 09, 16, 23 e 30

01, 02, 03/09 - Aulas do Modulado II

03/09 - Dia do Biólogo

05/09 - Reunião Administrativa

11, 12, 13, 14, 15 e 16/09 - Modulado de Odontologia

12, 13, 14, 15, 16, 18, 19, 20, 21, 22/09 - Período destinado para aplicação da 1ª Avaliação de Aprendizagem do Curso de Medicina

07/09 - Feriado: Independência do Brasil

09/09 - Dia do Administrador

13/09 - Reunião do Comitê de Ética em Pesquisa (CEP)

21, 22, 23, 24/09 - Aulas do Modulado I

22/09 - Dia do Contador

OUTUBRO						
D	S	T	Q	Q	S	S
1	2	3	4	5	6	7
8	9	10	11	12	13	14
15	16	17	18	19	20	21
22	23	24	25	26	27	28
29	30	31				

Dias Letivos: 24
Sábados Letivos: 07, 14, 21 e 28

03/10 - Reunião Administrativa

04/10 - Início do período destinado à realização da Avaliação Institucional

- Início da atividade de Extensão Outubro Rosa

05, 06, 07, 08 - Aulas do Modulado II

- Ação Social do Dia da Criança / Ação Social do Dia do Idoso

11/10 - Reunião do Comitê de Ética em Pesquisa (CEP)

12/10 - Feriado: Nossa Senhora Aparecida - Padroeira do Brasil

15/10 - Dia do Professor

16, 17, 18, 20 e 21/10 - Modulado Odontologia

16, 17, 18, 20/10 - Período destinado à realização de Reuniões dos Colegiados dos Cursos

24, 25, 26, 27, 28, 30, 31/10 - Período destinado para aplicação da 2ª Avaliação de Aprendizagem do Curso de Medicina

18/10 - Dia do Médico

19/10 - Feriado: Dia do Piauí / Dia do Técnico de Informática

25/10 - Dia do Cirurgião-Dentista

26, 27, 28, 29/10 - Aulas do Modulado I

- Ação Social do Dia da Criança / Ação Social do Dia do Idoso

- Término da atividade de Extensão Outubro Rosa

NOVEMBRO						
D	S	T	Q	Q	S	S
			1	2	3	4
5	6	7	8	9	10	11
12	13	14	15	16	17	18
19	20	21	22	23	24	25
26	27	28	29	30		

Dias Letivos: 24
Sábados Letivos: 04, 11, 18 e 25

01/11 - Reunião Administrativa

- Início da atividade de Extensão Novembro Azul

01 e 03/11 - Período destinado para aplicação da 2ª Avaliação de Aprendizagem do Curso de Medicina

02/11 - Feriado: Dia de Finados

03/11 - Reunião da Comissão Interna de Prevenção de Acidentes (CIPAA+)

04/11 - Início da Avaliação Integrada

08/11 - Reunião do Comitê de Ética em Pesquisa (CEP)

09, 10, 11, 12/11 - Aulas do Modulado II / Início da atividade de Extensão Novembro Azul - V Congresso Multidisciplinar de Arte, Ciência e Tecnologia da Faculdade CET

13, 14, 16, 17 e 18/11 - Modulado de Odontologia

15/11 - Feriado: Dia da Proclamação da República

16, 17, 18, 19/11 - Aulas do Modulado I

- V Congresso Multidisciplinar de Arte, Ciência e Tecnologia da Faculdade CET

16, 17, 20, 21, 22, 23, 24/11 - Período destinado para aplicação da 3ª Avaliação de Aprendizagem do Curso de Medicina

20/11 - Dia Nacional da Consciência Negra / Dia do Biomédico

25 e 26/11 - Provas de 2ª Chamada do Curso de Medicina

27, 28, 29, 30/11 - Período destinado à realização do Exame Clínico Objetivo Estruturado (Objective Structured Clinical Examination - OSCE) do Curso de Medicina

27/11 - Reunião da Comissão Própria de Avaliação (CPA)

30/11 - Aula do Modulado II

- Término da Av. Integrada Período destinado à realização da Av. Institucional

DEZEMBRO						
D	S	T	Q	Q	S	S
					1	2
3	4	5	6	7	8	9
10	11	12	13	14	15	16
17	18	19	20	21	22	23
24	25	26	27	28	29	30
31						

Dias Letivos: 08
Sábados Letivos: 02 e 09

01, 02, 03/12 - Aulas do Modulado II

- Natal Solidário

04, 05, 06, 07, 08/12 - Período destinado à realização dos Exames Finais do Curso de Medicina

05/12 - Reunião Administrativa

06/12 - Reunião do Comitê de Ética em Pesquisa (CEP)

07, 08, 09, 10/12 - Aulas do Modulado I

- Natal Solidário

11, 12, 13, 14, 15, e 16/12 - Modulado de Odontologia

15/12 - Entrega dos diários dos Cursos de Medicina e Modulados

- confraternização Natalina

25/12 - Feriado: Natal

JANEIRO 2024						
D	S	T	Q	Q	S	S
	1	2	3	4	5	6
7	8	9	10	11	12	13
14	15	16	17	18	19	20
21	22	23	24	25	26	27
28	29	30	31			

01/01 - Ano Novo

03/01 - Reunião Administrativa

04, 05, 08, 09/12 - XXIX Encontro Docente

10/01 - Reunião do Comitê de Ética em Pesquisa (CEP)

11, 12, 13, 14/01 - Aulas do Modulado II

15, 16, 17, 18, 19/01 - Período destinado a Reuniões do Núcleo Docente Estruturante (NDE)

Período destinado à realização de Reuniões dos Colegiados dos Cursos

25, 26, 27, 28/01 - Aulas do Modulado I

20/01 - Dia do Farmacêutico

29/01 - Reunião da Comissão Própria de Avaliação (CPA)

FEVEREIRO						
D	S	T	Q	Q	S	S
				1	2	3
4	5	6	7	8	9	10
11	12	13	14	15	16	17
18	19	20	21	22	23	24
25	26	27	28	29		

01, 02, 03, 04/02 - Aulas do Modulado II

- Início das aulas do Curso de Medicina

- Acolhimento dos alunos ingressantes e veteranos do Curso de Medicina

13/02 - Carnaval

22, 23, 24, 25/02 - Aulas do Modulado I